Домофония

Цветные видео-домофоны

FE-101it

- Дисплей: цветной 10" TFT LCD сенсорный
- Подключение вызывных панелей/камер: 2/4
- Подключение телефонной линии и переадресация
- Интерком совместим с домофонами: FE-70i, FE-70w, FE-101it,FE-101wt
- Размер: 277×68×27 мм

FE-101wt

- Дисплей: цветной 10" TFT LCD сенсорный
- Подключение вызывных панелей/камер: 2/4
- Подключение телефонной линии и переадресация
- Интерком совместим с домофонами: FE-70i, FE-70w, FE-101it,FE-101wt
- Размер: 277×68×27 мм

FE-70C4

НОВИНКА

- Дисплей: цветной 7-ми дюймовый цветной
- Подключение 4-х вызывных панелей
- Адресный интерком до 4-х домофонов
- Регулировка яркости, цвета и контрастности
- Функция “Не беспокоить”
- OSD меню
- Размер: 194×128×25 мм

FE-98ZM

- Дисплей: цветной 9" TFT LCD с зеркальным покрытием
- Подключение вызывных панелей/камер: 2/2
- Размер: 263×210×30 мм

FE-70i

- Дисплей: цветной 7" TFT LCD сенсорный
- Подключение вызывных панелей/камер: 2/4
- Интерком совсместим с домофонами FE-70i, FE-70w, FE-101it
- Размер: 250×125×25 мм

FE-70w

- Дисплей: цветной 7" TFT LCD сенсорный
- Подключение вызывных панелей/камер: 2/4
- Интерком совместим с домофонами: FE-70i, FE-70w, FE-101it, FE-101wt
- Размер: 250×125×25 мм

FE-IP70M

- Дисплей: цветной 7” TFT LCD дисплей
- Подключение до двух вызывных панелей
- Подключение к сети Internet
- Просмотр с ПК и с мобильных устройств Android и IOS
- Размер: 220×160×23 мм

FE-Slim

- Дисплей: цветной 7" TFT LCD сенсорный
- Сверхтонкий металлический корпус
- Подключение вызывных панелей: 2
- Металлический корпус
- Размер: 195×128×10 мм

FE-78Z

- Дисплей: цветной 7" TFT LCD с зеркальным покрытием
- Подключение вызывных панелей: 2
- Размер: 215×148×27 мм

FE-77D

- Дисплей: цветной 7" TFT LCD со съемной панелью
- Подключение вызывных панелей: 2
- Размер: 220×153×27 мм

FE-74R White

- Дисплей: цветной 7" TFT LCD
- Подключение вызывных панелей/камер: 2/2
- Пульт дистанционного управления
- Размер: 195×130×36 мм

FE-71TM

- Дисплей: цветной 7" TFT LCD сенсорный
- Подключение вызывных панелей: 2 + 2 камеры
- Интерком совместим с домофонами: FE-35C, FE-71C, FE-71TM
- Размер: 138×280×30 мм

FE-71C

- Дисплей: цветной 7" TFT LCD сенсорный
- Интерком совместим с домофонами: FE-35C, FE-71C, FE-71TM
- Размер: 138×280×30 мм

FE-4CHP2

- Дисплей: цветной 4" TFT LCD
- Подключение вызывных панелей: 2
- Размер: 185×206×45 мм

FE-35C

- Дисплей: цветной 3,5" TFT LCD
- Подключение вызывных панелей: 2
- Интерком совместим с домофонами: FE-35C, FE-71C, FE-71TM
- Размер: 192×190×30 мм

GSM видео-домофоны

Схема подключения · Интерком · Совместимость с панелями Activision и др. (Россия) · GSM модуль · PAL/NTSC · Black/White · Питание

FE-4CHP2 COLOR GSM

- Дисплей: цветной 4" TFT LCD
- Подключение вызывных панелей: 2
- Запоминание телефонных номеров: 1
- Открытие двери с мобильного телефона
- Переадресация на мобильный телефон
- Сигнализация подключения датчика геркон и отправка SMS уведомления
- Размер: 185×206×45 мм

FE-4HP2 GSM LIGHT

- Дисплей: черно-белый 4" CTR
- Подключение вызывных панелей: 2
- Запоминание телефонных номеров: 1
- Открытие двери с мобильного телефона
- Переадресация на мобильный телефон
- Сигнализация подключения датчика геркон и отправка SMS уведомления
- Размер: 185×206×45 мм

Комплекты

Схема подключения · Интерком · Видео · SD · Hands free · Сенсорные кнопки · Ик подсветка · Угол обзора · Антивандальное исполнение · Русскоязычный интерфейс · Разрешение · Питание

FE-KIT «Дом»

- Матрица: CMOS
- Подключение вызывных панелей: 2
- Подключение видеокамер: 2
- Подключение мониторов: 3
- Светодиодная подсветка работающих каналов
- Регулировки громкости, яркости
- Рабочая температура: от -30°C до +55°C
- Размер: 170×120×20 мм

FE-KIT «Квартира»

- Матрица: CMOS
- Дисплей: цветной 7" TFT LCD
- Подключение вызывных панелей: 2
- Подключение видеокамер: 2
- Подключение мониторов: 3
- Регулировки громкости, яркости
- Рабочая температура: от -30°C до +55°C
- Размер: 200×140×16 мм

Беспроводные видео-домофоны

Фото · Видео · SD · Матрица · Угол обзора · Hands free · Сенсорные кнопки

FE-77WI

- Дисплей: цветной 7" TFT LCD
- Рабочая частота: 2400~2483,5 MHz
- Скорость передачи: 15~25 кадров (только для рабочего состояния)
- Беспрепятственная эффективная дальность: 100м
- Питание панели: постоянный или переменный ток 12~24 В/1 А; батарея 1,5 В × 4
- Питание монитора: DC-13,5 В
- Ток потребления: <300 mA
- Рабочая температура: от -25°C до +50°C

FE-35WI

(+ видеокамера FE-Wicam*)

- Дисплей: цветной 3,5" TFT LCD
- Рабочая частота: 2400~2483,5 MHz
- Скорость передачи: 15~25 кадров (только для рабочего состояния)
- Беспрепятственная эффективная дальность: 150 м
- Питание панели: DC 5V 1A (аккумулятор 3,7V/1500 mAH)
- Питание монитора: DC 5V 1A (аккумулятор 3,7V/1500 mAH)
- Рабочая температура: от -25°C до +50°C
- Подключение до 3 камер FE Wicam

**Видеокамера FE-Wicam не входит в комплект*

Комбинированные видео-домофоны

Блок питания · Кабель для подключения · Мышь · Диск с ПО · Пульт дистанционного управления · Видео · Сенсорные кнопки · Hands free · Русскоязычный интерфейс · Питание

FE-924 KIT

НОВИНКА

- Дисплей: цветной 9" TFT LCD
- Подключение 2-х панелей и 4-х камер
- 2,5" SATA винчестер
- Функция DVR
- Квадратор
- Подключение датчиков
- Тревожный выход, аудио и видео выход (подключение ТВ, внешнего монитора)
- PTZ
- Подключение к сети Internet (просмотр с мобильных ОС)
- 2 USB 2.0 порта

Черно-белые видео-домофоны

Схема подключения · Интерком · Совместимость с панелями Activision и др. (Россия) · Black/White · Питание

FE-4HP2

- Дисплей: черно-белый 4"
- Видео и аудиосвязь с посетителем
- Подключение вызывных панелей: 2
- Питание: AC-220V
- Рабочая температура: от -25°C до +50°C
- Вес: 1,2 кг
- Размер: 185×206×45 мм

Аудиотрубки

Проводные зоны · Интерком · Совместимость с панелями Activision и др. (Россия) · Питание

FE-12D/FE-12M

координатная/ цифровая аудиотрубка

НОВИНКА

- Схема подключения: 2-х проводная
- Функция открытия двери: да
- Функция отключения звука: да
- Диапазон рабочих температур: от +5 до +45°C
- Вес: 0,22 кг
- Размер: 213×81×45 мм

Вызывные панели

75° Угол обзора · IR Ик подсветка · 420 ТВЛ Разрешение · AWB Баланс белого · Антивандальное исполнение

FE-311

- Матрица: цветная CCD SONY, 1/3" PAL
- Реле электр.замка: 10А/30В пост.
- Питание: 12В пост. ±10%
- Рабочая температура: от -35°С до +50°С
- Размер: 42×140×27,5 мм

75° · IR · 420 ТВЛ · AWB

FE-311C

- Матрица: цветная 1/3" CMOS
- Настройка: регулировка громкости микрофона и динамика
- Реле электр. замка: 2 типа реле (НО и НЗ) 10А/30В пост.
- Питание: 12В пост. ±10%
- Рабочая температура: от -45°С до + 55°С
- Размер: 142×44×21 мм

89° · IR · 420 ТВЛ

FE-611

- Матрица: цветная CCD SONY, 1/3" PAL
- Фотодатчик
- Реле электр.замка: 10А/30В пост.
- Питание: 12В пост. ±10%
- Рабочая температура: от -35°С до +50°С
- Размер: 43×135×23 мм

75° · IR · 600 ТВЛ · AWB

FE-305C

- Матрица: цветная CMOS
- Рабочая температура: от -30°С до +55°С
- Комплектуется козырьком и угловым кронштейном
- Питание: 12В
- Размер: 122×40×24 мм

60° · IR · 800 ТВЛ

FALCON EYE

ИСКЛЮЧИТЕЛЬНЫЙ КОНТРОЛЬ

FE IS720/40MLN IMAX
Видеокамера

Видеокамеры Falcon Eye сделают многое:

- отследят движущийся объект
- распознают автомобильные номера и лицо незнакомого человека на большом расстоянии
- вынесут любые экстремальные условия

Видеокамеры

Уличные видеокамеры

600 ТВЛ — Разрешение
UTC — Контроль
Effio — Процессор
IP66 — Защита
OSD — OSD меню
IR — Ик подсветка
День / ночь
3-AXIS — 3-х осевая регулировка
Магнитная 3-х осевая регулировка
AUTO ZOOM — Авто-zoom
Антивандальное исполнение

FE-I80C/15M

- Матрица: 1/3" HDIS
- Объектив: 3,6 мм ICR
- Минимальная освещенность: 0,1 лк
- Размер корпуса: 85×85×54 мм

700 ТВЛ, IP66, IR-15м

FE-I91A/15M

- Матрица: 1/3" SONY super HAD II CCD
- Объектив: 3,6 мм
- Минимальная освещенность: 0,01 лк
- Размер корпуса: 60×55×96 мм

750 ТВЛ, UTC, Effio-A, IP66, OSD, IR-15м

FE-I720/15M

- Матрица: 1/3" SONY Exmor CMOS
- Объектив: 3.6 мм ICR
- Минимальная освещенность: 0,0001 лк
- Размер корпуса: 60×55×96 мм

1000 ТВЛ, IP66, OSD, IR-15м

FE-IS80C/30M

- Матрица: 1/3" HDIS
- Объектив: 2,8-12 мм ICR
- Минимальная освещенность: 0,01 лк
- Размер корпуса: 77×109×211 мм

800 ТВЛ, IP66, IR-30м

FE-IS91A/50M

- Матрица: 1/3" SONY super HAD II CCD
- Объектив: 2,8-12 мм DC ICR
- Минимальная освещенность: 0,01 лк
- Размер корпуса: 290×178×99 мм

750 ТВЛ, UTC, Effio-A, IP66, OSD, IR-50м

FE-IS91P/50MLN

- Матрица: 1/3" SONY super HAD II CCD
- Объектив: 2,8-12 мм DC ICR
- Минимальная освещенность: 0,01 лк
- Размер корпуса: 167×112×89 мм

750 ТВЛ, Effio-V, IP66, OSD, IR-50м

FE-IS720/40MLN IMAX

- Матрица: 1/3" Sony IMAX 238
- Объектив: 2,8-12 мм DC ICR
- Минимальная освещенность: 0,001 лк
- Размеры корпуса 267×81×123 мм

1000 ТВЛ, IP66, OSD, IR-40м

FE-IZ90/80MLN Discovery II

zoom видеокамера

- Матрица: 1/3" SONY Super HAD II CCD
- Объектив: 36x ICR
- Минимальная освещенность: 0,01лк
- Размер корпуса: 282×152×220 мм

700 ТВЛ, UTC, Effio-E, IP66, OSD, IR-80м, AUTO ZOOM

FE-ID80C/10M

- Матрица: 1/3" HDIS
- Объектив: 3,6 мм ICR
- Минимальная освещенность: 0,1 лк
- Размер корпуса: 60×57,3 мм

800 ТВЛ, IP66, IR-10м, 3-AXIS

FE-ID91A/10M

- Матрица: 1/3" SONY Super HAD II CCD
- Объектив: 3,6 мм
- Минимальная освещенность: 0,01 лк
- Размер корпуса: 60×57,3 мм

750 ТВЛ, UTC, Effio-A, IP66, OSD, IR-10м

FE-ID720/10M

- Матрица: 1/3” SONY Exmor
- Объектив: 3.6 мм ICR
- Минимальная освещенность: 0,0001 лк
- Размер корпуса: 60×57,3 мм

1000 ТВЛ, UTC, IP66, OSD, IR-15м

FE-SD91A/15M

- Матрица: 1/3" SONY Super HAD II CCD
- Объектив: авто 3,6 мм
- Минимальная освещенность: 0,01 лк
- Размер корпуса: 93×76 мм

750 ТВЛ, UTC, Effio-A, IP66, OSD, IR-15м

FE-SD720/15M

- Матрица: 1/3” SONY Exmor
- Объектив: 3.6 мм ICR
- Минимальная освещенность: 0,0001 лк
- Размер корпуса: 93×76 мм

1000 ТВЛ, UTC, IP66, OSD, IR-15м

FE-SDV80C/30M

- Матрица: 1/3" HDIS
- Объектив: авто 2,8-12 мм ICR
- Минимальная освещенность: 0,01 лк
- Размер корпуса: 120×100 мм

800 ТВЛ, UTC, Effio-A, IP66, OSD, IR-30м

FE-SDV91A/30M

- Матрица: 1/3" SONY Super HAD II CCD
- Объектив: авто 2,8-12 мм
- Минимальная освещенность: 0,01 лк
- Размер корпуса: 120×100 мм

750 ТВЛ, UTC, Effio-A, IP66, OSD, IR-30м

FE-SDV720/30M

- Матрица: 1/3” SONY Exmor
- Объектив: 2.8-12 мм ICR
- Минимальная освещенность: 0,0001 лк
- Размер корпуса: 120×100 мм

1000 ТВЛ, UTC, IP66, OSD, IR-15м

FE-DA91/10M

антивандальная видеокамера

- Матрица: 1/3" SONY Super HAD II CCD
- Объектив: 3,6 мм
- Минимальная освещенность: 0,01 лк
- Размер корпуса: 72×58 мм

750 ТВЛ, UTC, Effio-A, IP66, OSD, IR-10м, 3-AXIS

FE-MDV91A/15M

антивандальная видеокамера

- Матрица: 1/3" SONY Super HAD II CCD
- Объектив: 2,8-12 мм DC ICR
- Магнитная 3-х осевая регулировка
- Минимальная освещенность: 0,01 лк
- Размер корпуса: 155×133 мм

750 ТВЛ, UTC, Effio-A, IP66, OSD, IR-15м

FE-CC91A

врезная видеокамера

- Матрица: 1/3" SONY Super HAD II CCD
- Объектив: 3,7 мм
- Минимальная освещенность 0,01 лк
- Размер корпуса: 77×55 мм

750 ТВЛ, UTC, Effio-A, IP66, OSD

FE-HSPD90/100M

НОВИНКА

- Матрица: 1/3” SONY Super HAD II CCD
- Объектив: авто 36x ICR
- Минимальная освещенность: 0,01 лк
- Размер корпуса: 452×269×269 мм

700 ТВЛ, UTC, Effio-E, IP66, OSD, IR-100м, AUTO ZOOM

Внутренние видеокамеры

600 ТВЛ — Разрешение
UTC — Контроль
Effio-A — Процессор
OSD — OSD меню
IR — Ик подсветка
День / ночь
3-AXIS — 3-х осевая регулировка

FE-D80C

- Матрица: 1/3" HDIS
- Объектив: 3,6 мм
- Минимальная освещенность: 0,01 лк
- Размер корпуса: 85×55 мм

700 ТВЛ

FE-DV80C/15M

- Матрица: 1/3" HDIS
- Объектив: 2,8-12 мм ICR
- Минимальная освещенность: 0,1 лк
- Размер корпуса: 133×96 мм

800 ТВЛ, IR-15м, 3-AXIS

FE-DV91A/15M

- Матрица: 1/3" SONY super HAD II CCD
- Объектив: 2,8-12 мм
- Минимальная освещенность: 0,01 лк
- Размер корпуса: 133×96 мм

750 ТВЛ, UTC, Effio-A, OSD, IR-15м, 3-AXIS

FE-DV720/15M

- Матрица: 1/3" SONY Exmor
- Объектив: 2.8-12 мм ICR
- Минимальная освещенность: 0,0001 лк
- Размер корпуса: 133×96 мм

1000 ТВЛ, UTC, OSD, IR-15м, 3-AXIS

FE-DP91A

- Матрица: 1/3" SONY Super HAD II CCD
- Объектив: 3,6 мм
- Минимальная освещенность: 0,01 лк
- Размер корпуса: 108×90 мм

750 ТВЛ, UTC, Effio-A, OSD, 3-AXIS

FE-DP720

- Матрица: 1/3" SONY Exmor
- Объектив: 3.6 мм ICR
- Минимальная освещенность: 0,0001 лк
- Размер корпуса: 108×90 мм

1000 ТВЛ, UTC, OSD, IR-15м, UTC, 3-AXIS

FE-DVP91A

- Матрица: 1/3" SONY Super HAD II CCD
- Объектив: 2,8-12 мм
- Минимальная освещенность: 0,01 лк
- Размер корпуса: 108×90 мм

750 ТВЛ, UTC, Effio-A, OSD, 3-AXIS

FE-DVP720

- Матрица: 1/3" SONY Exmor
- Объектив: 2.8-12 мм ICR
- Минимальная освещенность: 0,0001лк
- Размер корпуса: 108×90 мм

1000 ТВЛ, UTC, OSD, 3-AXIS

FE-90Z

- Матрица: 1/4" SONY Super HAD II CCD
- Объектив: 36xIRC
- Минимальная освещенность: 0,1 лк
- Размер корпуса: 108×61×71 мм

700 ТВЛ, UTC, OSD, AUTO ZOOM

FE-91A

- Матрица: 1/3" SONY Super HAD II CCD
- Объектив: C/CS
- Минимальная освещенность: 0,01 лк
- Размер корпуса: 115×58×62 мм

750 ТВЛ, UTC, Effio-A, OSD

FE-B90A

- Матрица: 1/3” SONY Super HAD II CCD
- Объектив: 3.6 мм
- Минимальная освещенность: 0,02 лк
- Размер корпуса: 24×85 мм

700 ТВЛ

FE-B90A/10M

- Матрица: 1/3” SONY Super HAD II CCD
- Объектив: 3.6 мм
- Минимальная освещенность: 0,02 лк
- Размер корпуса: 27×76 мм

700 ТВЛ IR-10м

FE-Q90A

- Матрица: 1/3” SONY Super HAD II CCD
- Объектив: 3.6 мм
- Минимальная освещенность: 0,02 лк
- Размер корпуса: 11×36×36 мм

700 ТВЛ

FALCON EYE

ВЛАДЕТЬ ИНФОРМАЦИЕЙ

FE-0116D
Видеорегистратор

Всегда в памяти, всегда в безопасности.

Цифровые видео-регистраторы

Видео-регистраторы

3G P2P HDMI D1
960H H.264 HDD Гибрид

FE-104D Light

- Количество каналов: 4
- Аудио: 4 входа
- Скорость записи: 960×576*50к/с
- Хранение: 1HDD до 4 Тб

FE-104D

- Количество каналов: 4
- Аудио: 4 входа
- Скорость записи: 960×576*100к/с
- Хранение: 1HDD до 4 Тб

FE-0104D

- Количество каналов: 4
- Аудио: 4 входа
- Скорость записи: 960×576*50к/с
- Хранение: 1HDD до 4 Тб

FE-0104DE

- Количество каналов: 4
- Аудио: 4 входа
- Скорость записи: 960×576*100к/с
- Хранение: 1HDD до 4 Тб

FE-0104H
гибридный видеорегистратор

- Количество каналов: 4
- Аудио: 4 входа
- Скорость записи: 960×576*100к/с
- Хранение: 1HDD до 4 Тб
- Дополнительно: работа в режимах гибрид/NVR/DVR

FE-0108D

- Количество каналов: 8
- Аудио: 4 входа
- Скорость записи: 704×576*200к/с; 960×576*100к/с
- Хранение: 1HDD до 4 Тб

FE-0216H
гибридный видеорегистратор

- Количество каналов: 16
- Аудио: 16 входов
- Скорость записи: 704×576*400к/с; 960×576*400к/с
- Хранение: 2HDD до 8 Тб
- Дополнительно: работа в режимах гибрид/NVR/DVR

FE-5104HE
гибридный видеорегистратор

- Количество каналов: 4
- Аудио: 4 входа
- Скорость записи: 960×576*100к/с; 2×720p; 1×1080p
- Хранение: 1HDD до 4Тб

FE-5108HE
гибридный видеорегистратор

- Количество каналов: 8
- Аудио: 4 входа
- Скорость записи: 960×576*200к/с; 2×720p; 1×1080p
- Хранение: 1HDD до 4Тб

FE-0116D

- Количество каналов: 16
- Аудио: 2 входа
- Скорость записи: 320*240*400к/с
- Хранение: 1HDD до 3Тб

FE-0216DE

- Количество каналов: 16
- Аудио: 16 входов
- Скорость записи: 960×576*200к/с,D1*400к/с
- Хранение: 1HDD до 8Тб

Комплекты видео-наблюдения

3G P2P HDMI 960H H.264 HDD Разрешение

FE-104D KIT Дом

- Количество каналов: 4
- Аудио: 4 входа
- Скорость записи: 704×576*100к/с; 960×576*100к/с
- Хранение: 1HDD до 4 Тб
- Камеры: 4 шт. купольные 700 твл
- В комплекте: 4 кабеля 18 м; разветлитель питания; пульт ДУ; ПО

FE-104D KIT Дача

- Количество каналов: 4
- Аудио: 4 входа
- Скорость записи: 960×576*100к/с
- Хранение: 1HDD до 4 Тб
- Камеры: 4 шт. уличные 700 твл
- В комплекте: 4 кабеля 18 м; разветлитель питания; пульт ДУ; ПО

FE-104D KIT Офис

- Количество каналов: 4
- Аудио: 4 входа
- Скорость записи: 960×576*100к/с
- Хранение: 1HDD до 4 Тб
- Камеры: 2 уличные, 2 купольные 700 твл
- В комплекте: 4 кабеля 18 м; разветлитель питания; пульт ДУ; ПО

FE-104D KIT Light

- Количество каналов: 4
- Аудио: 4 входа
- Скорость записи: 704×576*100к/с; 960×576*50к/с
- Хранение: 1HDD до 3 Тб
- Камеры: 2 шт. уличные 700 твл
- В комплекте: 2 кабеля 18 м; разветлитель питания; пульт ДУ; ПО

FE-0108D KIT PRO 8.4

- Количество каналов: 8
- Аудио: 4 входа
- Скорость записи: 704x564*200 к/с, 960x576*100 к/с
- Хранение: 1HDD до 4Тб
- Камеры: 4 шт. уличные 700 твл
- В комплекте: 4 кабеля 18 м; разветлитель питания; пульт ДУ; ПО

FE-0216DE KIT PRO 16.4

НОВИНКА

- Количество каналов: 16
- Аудио: 16 входов
- Скорость записи: 960x576*200 к/с, 704x564*400 к/с
- Хранение: 1HDD до 4Тб
- Камеры: 4 шт. уличные 700 твл
- В комплекте: 4 кабеля 18 м; разветлитель питания; пульт ДУ; ПО

FE-0104DE KIT Защита

- Количество каналов: 4
- Аудио: 4 входа
- Скорость записи: 960×576*100к/с
- Хранение: 1HDD до 4 Тб
- Камеры: 4 шт. уличные 700 твл
- В комплекте: 4 кабеля 18 м; разветлитель питания; пульт ДУ; ПО

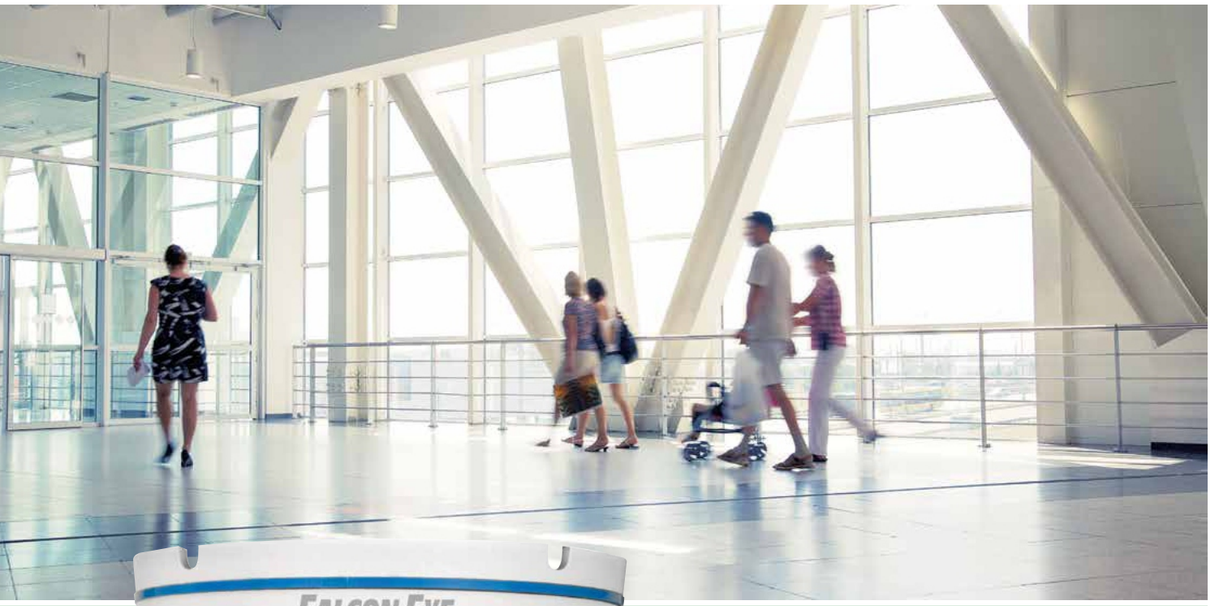

FE-BL200PV

FALCON EYE

ИДТИ В НОГУ СО ВРЕМЕНЕМ

FE-DL200PV

Отличное качество изображения в высоком разрешении.
Удаленный просмотр видео в режиме реального времени

IP видео-наблюдение

Уличные IP видеокамеры

H.264 Видео · IP66 Защита · 32Gb SD · POE · IR-20м Ик подсветка

FE-BL100P
уличная

НОВИНКА

- Матрица: 1/4" OV CMOS
- Разрешение: 1.0 Мр
- Объектив: 2,8 мм
- Скорость записи: 1280×720*25 к/с

H.264 · IP66 · IR-20м

FE-BL130PV
уличная

НОВИНКА

- Матрица: 1/3" SONY CMOS
- Разрешение: 1.37 Мр
- Объектив: 2,8-12 мм
- Скорость записи: 1280×960*25 к/с

H.264 · IP66 · IR-45м

FE-BL130P
уличная

НОВИНКА

- Матрица: 1/3" SONY CMOS
- Разрешение: 1.37 Мр
- Объектив: 3,6 мм
- Скорость записи: 1280×960*25 к/с

H.264 · IP66 · IR-20м

FE-BL200P
уличная

НОВИНКА

- Матрица: 1/3" SONY CMOS
- Разрешение: 2,43 Мр
- Объектив: 3,6 мм
- Скорость записи: 1280×960*25 к/с

H.264 · IP66 · IR-20м

FE-BL200PV
уличная

НОВИНКА

- Матрица: 1/3" SONY CMOS
- Разрешение: 2,43 Мр
- Объектив: 2,8-12 мм
- Скорость записи: 1280×1920*25 к/с

H.264 · IP66 · POE · IR-45м

FE-HFW5300CP

- Матрица: 1/3" APTINA CMOS
- Разрешение: 3.0 Мр
- Объектив: 2.7 -12 мм
- Скорость записи: 3 Мпикс*20 к/с; 1080P*25 к/с

H.264 IP66 32Gb POE IR-30м

FE-HFW4300SP

- Матрица: 1/3" APTINA CMOS
- Разрешение: 3.0 Мр
- Объектив: 3,6 мм
- Скорость записи: 3Мпикс*20 к/с; 1080P*25 к/с

H.264 IP66 POE IR-30м

Купольные IP видеокамеры

H.264 Видео; День / ночь; IP66 Защита; 32Gb SD; POE POE; 2-х сторонняя аудиосвязь; Управление с мобильных устройств; DDNS DDNS; 3-AXIS 3-х осевая регулировка; IR-20м Ик подсветка; Детектор движения; IR CUT Активный ИК-фильтр; -40°C +55°C Рабочая температура

FE-Dl100P

НОВИНКА

- Матрица: 1/4" OV CMOS
- Разрешение: 1.0 Мпикс
- Объектив: 2,8 мм
- Скорость записи: 1280×830*25 к/с
- ИК подсветка: 15 м

H.264 IP66 POE IR-15м

FE-Dl130P

НОВИНКА

- Матрица: 1/3" SONY CMOS
- Разрешение: 1.37 Мпикс
- Объектив: 3,6 мм
- Скорость записи: 1280×660*25 к/с

H.264 IP66 POE IR-15м

FE-Dl130PV

НОВИНКА

- Матрица: 1/3" SONY CMOS
- Разрешение: 1.37 Мпикс
- Объектив: 2,8-12 мм
- Скорость записи: 1280×960*25 к/с

H.264 IP66 POE IR-30м

FE-Dl200PV

- Матрица: 1/3" SONY CMOS
- Разрешение: 2.43 Мпикс
- Объектив: 2,8-12 мм
- Скорость записи: 1920×1080*25 к/с

H.264 IP66 POE IR-30м

FE-Dl200P

- Матрица: 1/2,8" Sony CMOS
- Разрешение: 2.43 Мпикс
- Объектив: 3,6 мм

H.264 IP66 POE IR-15м

FE-HDBW4300EP

- Матрица: 1/3" APTINA CMOS
- Разрешение: 3.0 Мпикс
- Объектив: 3,6 мм
- Скорость записи: 3 Мпикс*20 к/с; 1080P*25 к/с

H.264 POE IR-20м

FE-HDB4300FT

- Матрица: 1/3" Aptina CMOS
- Разрешение: 3 Мпикс
- Объектив: 3,6 мм
- Скорость записи: 3 Мп*20 к/с, 1080P*25 к/с
- Дополнительно: POE, IP66, IK10, поворот: 0°~±180°; наклон: 0°~90°

H.264 POE

FE-HDB4300CP

- Матрица: 1/3" APTINA CMOS
- Разрешение: 3.0 Мпикс
- Объектив: 3,6 мм
- Скорость записи: 3 Мпикс*20 к/с; 1080P*25 к/с
- Дополнительно: POE

H.264 32Gb IP66 POE

FE-HDW4300CP

- Матрица: 1/3" APTINA CMOS
- Разрешение: 3.0 Мпикс
- Объектив: 3,6 мм
- Скорость записи: 3 Мпикс*20 к/с; 1080P*25 к/с
- Дополнительно: звук

H.264 POE IR-30м

FE-HDW4300SP

- Матрица: 1/3" APTINA CMOS
- Разрешение: 3.0 Мпикс
- Объектив: 3,6 мм
- Скорость записи: 3 Мпикс*20 к/с; 1080P*25 к/с

H.264 POE IR-30м

FE-MTR300 P2P

Поворотная беспроводная IP видеокамера

- Матрица: 1/4" Цветная CMOS 0,3 Мр 0,1 Люкс
- Звук: 2-сторонняя аудиосвязь
- Видео: 640×480-30 к/с
- Сеть: Wi-fi, RJ-45

DDNS 3-AXIS

FE-MTR1300

Поворотная беспроводная IP видеокамера

- Матрица: 1/4" Цветная CMOS 1,3 Мр 0,1 Люкс
- Звук: 2-сторонняя аудиосвязь
- Видео: 1280×720 (HD)-25к/с
- Сеть: Wi-fi , RJ-45
- Память: SD до 32 Гб

DDNS 3-AXIS IR CUT

FE-ITR1300

беспроводная IP видеокамера

- Матрица: 1/4" Цветная CMOS 1,3 Мр 0,1 Люкс
- Звук: 2-сторонняя аудиосвязь
- Видео: 1280×720 (HD)-25 к/с
- Сеть: Wi-fi
- Память: SD до 32 Гб

DDNS 3-AXIS IR CUT

FE-SD6980HN

уличная поворотная

- Матрица: 1/3" SONY CCD
- Разрешение: 1,3 Мр
- Минимальная освещенность: 0.1Люкс(цвет), 0.01Люкс(ч/б)
- Объектив: 4.5~81 мм
- Основной поток: 1,3 Мр

H.264 32Gb IP66 -40°C +55°C

FE-SD40212HN

уличная поворотная

- Матрица: 1/3" SONY CMOS
- Разрешение: 2.0 Мр
- Объектив: 5,1-61,2 мм
- Скорость записи: 1280P*25 к/с

H.264 IP66 32Gb POE

FE-SD42212HN

уличная поворотная

- Матрица: 1/3" SONY CMOS
- Разрешение: 2.0 Мр
- Объектив: 5,1-61,2 мм
- Скорость записи: 1280P*25 к/с

H.264 IP66 32Gb POE

FE-SD63230HN

уличная поворотная

- Матрица: 1/3" SONY CMOS
- Разрешение: 2.0 Мр
- Объектив: 4,3-129 мм
- Скорость записи: 1280P*25 к/с

H.264 32Gb IP66 -40°C +55°C

IP видео-регистраторы

H.264 Видео, 3G, SATA, HDMI, CMS, POE, Raid, P2P, 5 МПикс

FE-104N/ FE-104N-P

- Количество каналов: 4
- Скорость записи: 1080P*100 к/с
- Хранение: HDD до 4 Тб
- Дополнительно: 4xPOE

H.264 3G SATA HDMI CMS POE P2P

FE-0108N/ FE-0108N-P

- Количество каналов: 8
- Скорость записи: 1080P*200 к/с
- Битрейт: 56 МБ
- Хранение: HDD до 4 Тб
- Дополнительно: 4xPOE

H.264, SATA, HDMI, POE, P2P

FE-2108N-P

- Количество каналов: 8
- Скорость записи: 1080P*200 к/с
- Хранение: HDD до 4 Тб
- Дополнительно: 4xPOE

H.264, SATA, HDMI, POE

FE-2216N

- Количество каналов: 16
- Скорость записи: 1080P*400 к/с
- Хранение: 2 HDD до 8 Тб

H.264, SATA, HDMI

FE-4208N/ 4216N

- Количество каналов: 8 / 16
- Скорость записи: 1080P*400 к/с
- Хранение: 2 HDD до 8 Тб

H.264, SATA, HDMI, P2P, 5 МПикс

FE-4208N-P

- Количество каналов: 8
- Скорость записи: 1080P*200 к/с
- Хранение: 2 HDD до 8 Тб
- Дополнительно: 8xPOE

H.264, SATA, HDMI, P2P, 5 МПикс

FE-4832N

- Количество каналов: 32
- Скорость записи: 1080P*800 к/с
- Хранение: 8 HDD до 32 Тб

H.264, SATA, HDMI, P2P, 5 МПикс

FE-5416N-P

- Количество каналов: 16
- Скорость записи: 1080P*400 к/с
- Хранение: 4 HDD до 16 Тб
- Дополнительно: 16xPOE

H.264, SATA, HDMI, POE, P2P, 5 МПикс

FE-5432N-P

- Количество каналов: 32
- Скорость записи: 1080P*800 к/с
- Хранение: 4 HDD до 16 Тб
- Дополнительно: 16xPOE

H.264, SATA, HDMI, POE, P2P, 5 МПикс

FE-7216N

- Количество каналов: 16
- Скорость записи: 1080P*400 к/с
- Хранение: 2 x HDD до 8 Тб

H.264, SATA, HDMI, P2P

FE-7216N-P

- Количество каналов: 16
- Скорость записи: 1080P*400 к/с
- Хранение: 2 x HDD до 8 Тб
- Дополнительно: 8xPOE

H.264, SATA, HDMI, POE, P2P

FE-7232N

- Количество каналов: 32
- Скорость записи: 1080P*800 к/с
- Хранение: 2 x HDD до 8 Тб

H.264, SATA, HDMI, P2P

FE-7416N

- Количество каналов: 16
- Скорость записи: 1080P*400 к/с
- Хранение: 4 x HDD до 16 Тб

H.264, SATA, HDMI, P2P

FE-7432N

- Количество каналов: 32
- Входящий битрейт: до 256 Мб/с
- Хранение: 4HDD до 16Тб

H.264 SATA HDMI P2P

FE-7432N-P

- Количество каналов: 32
- Входящий битрейт: до 256 Мб/с
- Хранение: 4HDD до 16Тб
- Дополнительно: 16xPoe

H.264 SATA HDMI P2P

FE-7832N

- Количество каналов: 32
- Скорость записи: 1080P*800к/с
- Хранение: 8 x HDD до 32 Тб

H.264 SATA HDMI P2P

FE-7864N

- Количество каналов: 64
- Скорость записи: 1080P*1600к/с
- Входящий битрейт до 256 Мб/с
- Хранение: 8 x HDD до 32 Тб

H.264 SATA HDMI P2P

FALCON EYE

НА ШАГ ВПЕРЕДИ

FE-I1080/30M
HD-SDI видеокамера

Большое расстояние между охраняемыми объектами не проблема с камерами HD-FDI

- Без тормозов
- Без потери качества сжатия
- Передача данных по оптическому волокну

HD-видеонаблюдение

HD-SDI видеокамеры

Full HD · Магнитная 3-х осевая регулировка · Ик подсветка · OSD меню · Защита · 3-х осевая регулировка

FE-I1080/30M

- Матрица: Panasonic MN34041PL
- Разрешение: 1920×1080
- Объектив: 3,6 мм/F2,0
- Питание: DC12V

FE-IS1080/40M

- Матрица: Panasonic MN34041PL
- Разрешение: 1920×1080
- Объектив: 2,8-12 мм DC ICR
- Питание: DC12V

FE-SDV1080/30M

- Матрица: Panasonic MN34041PL
- Разрешение: 1920×1080
- Объектив: 2,8-12 мм DC ICR
- Питание: DC12V

FE-MDV1080/15M

- Матрица: 1/3" Panasonic CMOS (2.1 MegaPix)
- Разрешение: 1920×1080
- Объектив: 2.8-12 мм DC ICR
- Питание: DC12V

FE-IS1080/50M

- Матрица: 1/3" Panasonic CMOS (2.1 MegaPix)
- Разрешение: 1920×1080
- Объектив: 2,8-12 мм DC ICR
- Питание: DC12V

FE-DV1080/15M

- Матрица: 1/3" Panasonic CMOS (2.1 MegaPix)
- Разрешение: 1920×1080
- Объектив: 2,8-12 мм DC ICR
- Питание: DC12V

FE-HSPD1080/50M

высокоскоростная поворотная

- Матрица: 1/2,7" CMOS (2,0 Megapixels)
- Разрешение: 1920×1080
- Объектив: 4,9 - 49 мм DC ICR
- Питание: DC12V

HD-SDI видеорегистраторы

H.264 Видео · 3G · SATA · HDMI · CMS

FE-4404HDS

- 4 канала HD-SDI видео
- 1080p в реальном времени
- 4 канала аудио
- H.264 двойной поток сжатия видео
- До 100 кадров в сек. записи в разрешении 1080p
- HDMI/VGA/аналоговый видео выход
- Поддержка 4 жестких дисков SATA до 12 Тб

FE-3408HDS

- 8 каналов HD-SDI видео
- 1080p в реальном времени
- 8 канала аудио
- До 200 кадров в сек. записи в разрешении 1080p
- HDMI/VGA/аналоговый видео выход
- Поддержка 4 жестких дисков SATA до 16 Тб

H.264 SATA HDMI

FE-3416HDS

- 16 канала HD-SDI видео
- 1080p в реальном времени
- 4 канала аудио
- До 200 кадров в сек. записи в разрешении 1080p
- HDMI/VGA/аналоговый видео выходПоддержка 4 жестких дисков SATA до 16 Тб

H.264 SATA HDMI

HD-CVI видеокамеры

IR-20м Ик подсветка
День / ночь
OSD OSD меню

FE-HFW1100R-VF

- Матрица: 1/2.9" 1Megapixel CMOS
- Разрешение: 1280×720
- Объектив: f=2.8-12мм
- Рабочая температура: -30°C до +60°C
- Питание: DC12V±10%

IR-20м

FE-HFW2100V

- Матрица: 1/3" CMOS (1.3Megapixel)
- Разрешение: 1280×720
- Объектив: f=3.6 мм
- Smart IR
- Рабочая температура: от -30°C до +60°C
- Питание: DC12V

IR-20м OSD

FE-HFW2200V

- Матрица: 1/2.9" 1Megapixel CMOS
- Разрешение: 1280*720 25 fps
- Объектив: 2.8-12 мм DC ICR
- ИК-подсветка: 40 м, Smart IR
- Питание: DC12V

IR-40м OSD

FE-HDW2100V

- Матрица: 1/3" CMOS (1.3Megapixel)
- Разрешение: 1280×720
- Объектив: f=3.6 мм
- Smart IR
- Рабочая температура: от -30°C до +60°C
- Питание: DC12V

IR-20м OSD

FE-HFD2200V

- Матрица: 1/2.9" 1Megapixel CMOS
- Разрешение: 1280*720 25 fps
- Объектив: 2.8-12 мм DC ICR
- ИК-подсветка: 40 м, Smart IR
- Питание: DC12V

IR-40м OSD

HD-CVI видео-регистраторы

720P
3G
SATA
HDMI

FE-5104V

- 4 каналов HD-CVI видео
- 720P в реальном времени
- H.264 двойной поток сжатия видео
- До 100 кадров в сек. записи в разрешении 720p
- HDMI / VGA видео выходы
- Поддержка 1 жесткого диска SATA до 4 Тб
- Встроенный Web-сервер, CMS (DSS/PSS), DMSS

720P SATA HDMI

FE-5108V

- 8 каналов HD-CVI видео
- 720P в реальном времени
- H.264 двойной поток сжатия видео
- До 200 кадров в сек. записи в разрешении 720p
- HDMI / VGAвидео выходы
- Поддержка 1 жесткого диска SATA до 4 Тб
- Встроенный Web-сервер, CMS (DSS/PSS), DMSS

720P SATA HDMI

Комплекты видеонаблю-дения HD-CVI

IP65 Защита · H.264 Видео · SATA SATA · HDMI HDMI · CMS CMS · IR-15м Ик подсветка

FE-2104SVI KIT "Барьер"

HD-CVI видеокамера (4 шт.)
- Матрица: 1/2.9" 1Megapixel CMOS
- Видео: 1280*720
- Объектив: 3,6 мм (фиксированный)
- ИК-подсветка: 30м
- Чувствительность: 0.01Lux(F1.2)
- Рабочая температура: от -30°C до +60°C

HD-CVI видеорегистратор
- 4 канала HD-SVI видео
- 720p в реальном времени
- 4 канала аудио
- H.264 двойной поток сжатия видео
- Длина линии передачи видео: до 500 м
- Поддержка 1 жесткого диска SATA до 3 Тб

IP65 H.264 SATA HDMI IR-15м

FALCON EYE

ПРЕДУПРЕЖДЕН ЗНАЧИТ ВООРУЖЕН!

FE Commpact
GSM СИГНАЛИЗАЦИЯ

Google play Available on the App Store

Самостоятельно установи беспроводную GSM сигнализацию и управляй безопасностью своего дома с помощью SMS сообщений.

Сигнализации и периферийное оборудование

Беспроводные сигнализации

IOS/Android · Sim карта · Беспроводная система · Резервный аккумулятор · Рабочая температура · Сирена · Проводные зоны · Пульт дистанционного управления · Возможность подключения к пультовой охране

FE-NEXT

- До 50 беспроводных датчиков
- До 10 беспроводных брелоков
- Передача тревожных сообщений на 3 телефонных номеров
- Аудиоконтроль через телефон
- SMS отчеты в использовании брелоков
- Дозвон при тревоге на 5 номеров

FE-Commpact-DIY

НОВИНКА

- Беспроводные зоны: 32
- Беспроводные брелоки: до 19
- Протоколы оповещения: Contact ID, SIA, SMS SIA, SMS Contact ID
- Уведомления конечного пользователя: SMS, e-mail, голосовые сообщения
- Модули связи: ТСОП, GSM/GPRS

FE-Security
Комплект

- До 40 беспроводных датчиков
- До 10 беспроводных брелоков
- комплект можно интегрировать с FE i-Touch и FE Simple

FE-Stop Water
Комплект

- До 40 беспроводных датчиков
- До 10 беспроводных брелоков
- Комплект можно интегрировать с FE i-Touch и FE Simple

Wi-Fi розетки

FE-Wi-Fi Socket

- Сеть: 100-240В
- Максимальный ток: 10А
- Рабочая температура: от -20°С до +50°С
- Влажность не более 75%

Периферийное оборудование

Резервный аккумулятор · Сирена · Беспроводная система

FE-900P
ИК датчик

- Питание: DC 3V (AA 1,5V, 2 шт.)
- Дальность связи: 80 м
- Дальность обнаружения: 8 м
- Рабочая температура: от 0°С до +55°С

FE-910P
ИК датчик

- Питание: DC 3V (AA 1,5V, 2 шт.)
- Дальность связи: 80 м
- Дальность обнаружения: 8 м
- Защита от животных
- Рабочая температура: от 0°С до +55°С

FE-100M
Дверной / оконный магнитоконтакт

- Питание: DC 1,5V (AA 1,5V, 1 шт.)
- Дальность связи: 80 м
- Рабочая температура: от 0°С до +55°С

FE-527RC
Брелок

- Питание: DC 3V (CR2025, 1 шт.)
- Дальность связи: 80 м
- Рабочая температура: от 0°C до +55°C

FE-456B
Датчик разбития стекла

НОВИНКА

- Питание: DC 12V
- Дальность связи: 80 м
- Дальность обнаружения: 9 м²
- Рабочая температура: от 0°C до +55°C

FE-300M
Магнитоконтакт

НОВИНКА

- Питание: 1,5 В пост. тока (AA 1.5 В LR6 батарея, 1 шт.)
- Дальность связи: 80 м (на открытой местности)
- Условия окружающей среды: -10°C~55°C

FE-600P
ИК датчик

НОВИНКА

- Питание: 3 В пост. тока (AA 1.5 В LR6 батарея, 2 шт.)
- Рабочая зона: 8 м/110°
- Дальность связи: 80 м (на открытой местности)
- Условия окружающей среды: 0°C~55°C

FE-200S
Беспроводной датчик дыма

- Питание: DC 9V (крона, 1 шт.)
- Дальность связи: 80 м
- Дальность обнаружения: 20 м
- Рабочая температура: от 0°C до +55°C

FE-200W
Беспроводной датчик протечки воды

- Питание: AAA 1,5V (2 шт.)
- Дальность связи: 100 м
- Рабочая температура: от +5°C до +50°C

FE-105WS
Сирена

- Питание: AC 110-220V
- Дальность связи: 80 м
- Рабочая температура: от 0°C до +55°C

FE-88
Беспроводной датчик утечки газа

- Питание: AC 110-250V
- Дальность связи: 80 м
- Диапазон срабатывания: 10% нижний предел взрывоопасности (НПВ)
- Рабочая температура: от 0°C до +55°C
- Рабочая частота: 433 Мгц

FE-700KP
Беспроводная лавиатура со встроенным RFID считывателем

- Питание: AA 1,5V (3 шт.)
- Дальность связи: 80 м
- Рабочая температура: от 0°C до +55°C

FE-101RT
Ретранслятор предназначен для увеличения дальности действия беспроводного оборудования

- Питание: от розетки AC110В-240В 50/60Гц
- Дальность передачи радио сигнала: 300м
- Дальность приема радио сигнала: 90м
- До 40 беспроводных устройств
- Рабочая температура: от 0°C до +55°C

Охрана периметра

FE-80B
Уличный проводной оптический ИК барьер

- Питание: DC 12-24V
- Расстояние между блоками барьера: 80 м
- Корпус: IP55
- Максимальная относительная влажность воздуха: 95%
- Рабочая температура: -25°C до +55°C

Дымовые генераторы

Дымовой генератор разработан и изготовлен для обеспечения безопасности вашей собственности. Может применяться в офисах, предприятиях, магазинах, банках и на складах.

Как известно, группа быстрого реагирования прибывает на охраняемый объект при срабатывании сигнализации через 10 и более минут. В течении этого времени и происходят кражи. При несанкционированном проникновении в помещение, в котором установлен дымовой генератор, он активируется и заполняет комнату нетоксичным дымом и, тем самым, дезориентирует злоумышленника. Видимость в помещении становиться не более 15 см.

FE-Fog Machine

- Питание: AC220-240V, 50Hz
- Потребление электроэнергии в нагретом состоянии: 1000W/AC220V, 1150W/AC240V
- Среднее потребление электроэнергии: 100W
- Скорость распыления: 400 куб.м/мин
- Время разогрева: < 20 мин
- Интервал распыления: < 10 мин
- Время, требующееся для заряда батереи: < 24 часов
- Время работы в режиме ожидания на батарее: ~ 30 мин
- Время распыления всего реагента в емкости: ~ 600 сек
- Зона эффективности: до 150 куб.м
- Условия эксплуатации: 4-40°C, 10-90%RH
- Размер устройства: 316×140×450 мм
- Вес: 20 кг

FALCON EYE

С ЭТИМ НЕ ПОСПОРИШЬ

FE-8720AVR
Автомобильный видеорегистратор

Поцарапали машину? Стал крайним на дороге? Хочешь сохранить в памяти удовольствие от мотосафари или велопробега?

Множество функций, современно, качественно, недорого Г все это характеристики авторегистраторов Falcon Eye.

Автомобиль-ные видео-регистраторы

SD · Цветной TFT дисплей · HDD · Антивандаль-ное исполнение

FE-8720AVR

- H.264 профиль сжатия видео формата
- Поддержка 4 каналов записи и воспроизведения видео D1 и звука одновременно
- Поддержка 4 тревожных входов и 1 тревожного выхода
- Рабочая температура: -30 до +50°C при влажности 15-80%

FE-8800GAVR

- H.264 профиль сжатия видео формата
- Питание: от 8V до 36V
- Поддержка 4 каналов записи и воспроизведения видео D1 и звука одновременно
- Запись видео с координатами GPS
- Рабочая температура: от -10 до +50°C при влажности 15-80%

FALCON EYE

КАК ЗА КАМЕННОЙ СТЕНОЙ

FE-9935S
Электромеханический замок

Системы контроля управления доступом

Электро-магнитные замки

FE-L180

- Сила удержания: 180 кг
- Питание: 12VDC/350mA
- Рабочая температура: от -40°C до +50°C
- Размер: 170×39,5×21

FE-L280

- Сила удержания: 280 кг
- Питание: 12VDC/350mA, 24VDC/175mA
- Индикатор состояния двери
- Рабочая температура: от -40°C до +50°C
- Размер: 250×53×34,3

FE-L350

- Сила удержания: 350 кг
- Питание: 12VDC/350mA, 24VDC/175mA
- Индикатор состояния двери
- Рабочая температура: от -40°C до +50°C
- Размер: 250×64×32

FE-L500

- Сила удержания: 500 кг
- Питание: 12VDC/500mA, 24VDC/2500mA
- Задержка: 0-600сек
- Индикатор состояния двери
- Выходы состояния двери: NO/NC
- Рабочая температура: от -40°C до +50°C
- Размер: 265×73×39

FE-L280W
Уличные

- Сила удержания: 280 кг
- Питание: 12VDC/320mA, 24VDC/160mA
- Индикатор состояния двери
- Выходы состояния двери: HO/H3
- Рабочая температура: от -40°C до +50°C
- Размер: 220×47×30

FE-L500W
Уличные

- Сила удержания: 500 кг
- Питание: 12VDC/500mA, 24VDC/250mA
- Индикатор состояния двери
- Выходы состояния двери: HO/H3
- Рабочая температура: от -40°C до +50°C
- Размер: 222×62×43

Электро-механические замки

FE-2369

- Исполнение: накладное
- Материал: (замка) нержавеющая сталь (хромированная)
- Блокировка изнутри
- Сила удержания: 500 кг
- Питание: 12VDC/2,5A
- Рабочая температура: от -40°C до +50°C
- Тип двери: любая
- Размер: 150×105×50

FE-2369i

- Исполнение: накладное
- Материал: нержавеющая сталь (крашенная)
- Тип двери: любая
- Сила удержания: 500 кг
- Питание: 12VDC/2,5A
- Рабочая температура: от -40°C до +50°C
- Размер: 150×105×50

FE-2370

- Исполнение: накладное
- Материал: (замка) нержавеющая сталь (хромированная)
- Сила удержания: 500 кг
- Питание: 12VDC/2,5A
- Рабочая температура: от -40°C до +50°C
- Тип двери: любая
- Размер: 150×105×50

FE-L100

- Исполнение: врезное
- Материал: (замка) сталь/латунь
- Тип двери: любая
- Сила удержания: 1000 кг
- Питание: 12VDC/450mA
- Задержка: 0,3,6,9 сек
- Рабочая температура: от -10°C до +50°C
- Размер: 207×36×40

Гостиничный скуд

FE-9935S

- Источник питания: 4 алкалиновых батареи размера AAA
- Ток потребления в режиме ожидания: 20 мкА
- Ток потребления в режиме срабатывания: 150 мА
- Температура хранения от -20°C до +85°C при влажности 10-90%
- Рабочая температура: от 0°C до +50°C при влажности 0-90%
- Расстояние считывания карты: 0-5 см
- Световая и звуковая сигнализация низкого (ниже 4.8V) заряда батарей
- Тип используемых карт: Mifare(13.56MHz)
- Возможность открытия ключом в экстренных ситуациях
- Установка на дверь толщиной 38-80 мм

ПО Falcon Eye для гостиничного СКУД

- Современное ПО, обеспечивающее полный функционал работы и контроля на объекте
- Программирование функционала карт доступа
  - мастер карта администратора
  - карта аварийного доступа
  - карта инженера (с временным допуском)
  - карта горничной (с временным допуском)
  - карта гостя (с временным допуском)
- Возможность резервирования номера и раннее изготовление карты гостя
- Формирование временных отчетов по картам

Доводчики

FE-B3W

- Доводчик на дверь весом 45-65 кг
- Литой алюминевый корпус
- Регулируемая скорость закрытия
- Используется незамерзающее масло
- Рабочая температура: от -42°C до +55°C

FE-B4W

- Доводчик на дверь весом 65-85 кг
- Литой алюминевый корпус
- Регулируемая скорость закрытия
- Используется незамерзающее масло
- Рабочая температура: от -42°C до +55°C

FE-B5W

- Доводчик на дверь весом 85-120 кг
- Литой алюминевый корпус
- Регулируемая скорость закрытия
- Используется незамерзающее масло
- Рабочая температура: от -42°C до +55°C

FE-F6700

- Доводчик на дверь весом 20-80 кг
- Литой алюминевый корпус
- Регулируемая скорость закрытия
- Используется незамерзающее масло
- Рабочая температура: от -42°C до +55°C
- Аналогичен DORMA TS68 и GEZE TS1000

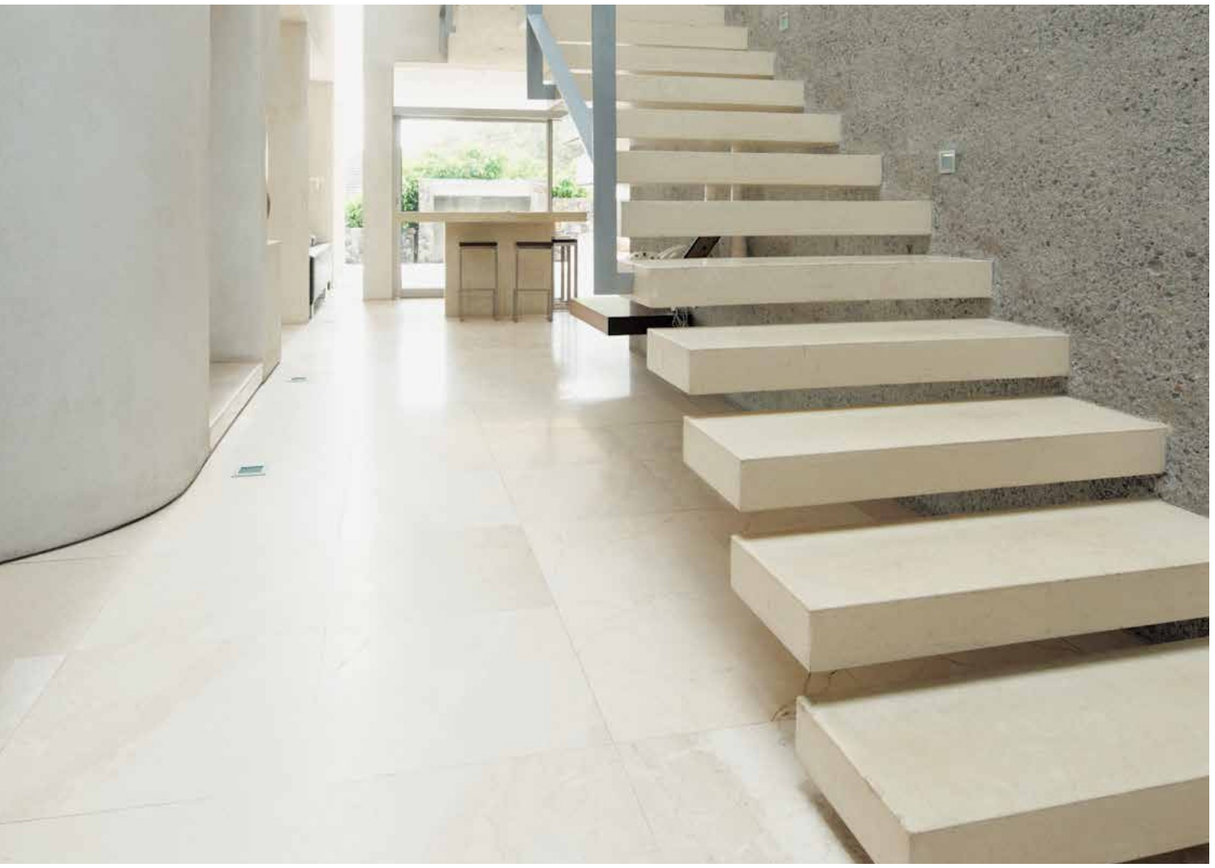

FALCON EYE

СОПУТСТВУЮЩИЕ ТОВАРЫ

Сопутствующие товары

Блоки питания

FE-mini
Миниатюрный блок питания

НОВИНКА

- Фактическая мощность: 18W
- Входное напряжение: AC90V~264В 47~63Hz47~63Hz
- Выход: DC12V 1.5A
- IP67
- Вес: 0,82 кг
- Размер: 48×50×25 мм

FE-12/50
Блок питания

- Входное напряжение: 90-264V
- Выходное напряжение: 12V
- Номинальный ток: 5A
- Рабочая температура: от -30°C до +60°C
- Вес: 0,29 кг

FE-F-2,5/12
Уличный блок питания

- Входное напряжение: 90-264V
- Выходное напряжение: 12V
- Номинальный ток: 2,5A
- Рабочая температура: от -30°C до +60°C
- Вес: 0,26 кг

FE-F-5/12
Уличный блок питания

- Входное напряжение: 90-264V
- Выходное напряжение: 12V
- Номинальный ток: 5A
- Рабочая температура: от -30°C до +60°C
- Вес: 0,65 кг

FE-FY-5/12
Блок питания в металлическом корпусе

- Входное напряжение: 90-264V
- Выходное напряжение: 12V
- Номинальный ток: 5A
- Регулировка выходного напряжения: ± 10%
- Рабочая температура: от -30°C до +60°C
- Вес: 0,5кг

FE-S-1,25/12
Открытый блок питания

- Входное напряжение: 87-264V
- Выходное: 9Г18V
- Номинальный ток: 1,25А
- Рабочая температура: от -20° до +60°С
- Размер: 31×39×70 мм
- Вес: 0,15кг

FE-S-3/12
Открытый блок питания

- Входное напряжение: 87-264V
- Выходное: 9Г18V
- Номинальный ток: 3А
- Рабочая температура: от -20° до +60°С
- Размер: 38×58×85 мм
- Вес: 0,2кг

FE-S-5/12
Открытый блок питания

- Входное напряжение: 87-264V
- Выходное: 9Г18V
- Номинальный ток: 5А
- Рабочая температура: от -20°С до +60°С
- Размер: 38×98×160 мм
- Вес: 0,4кг

FE-DDH 18ch-10/12
Блок питания в металлическом корпусе

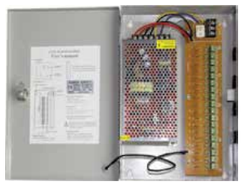

- Входное напряжение: 90-264V
- Выходное напряжение: 9Г18V
- Номинальный ток: 10А
- Рабочая температура: от 0° до +60°С

FE-DDH 9ch-5/12
Блок питания в металлическом корпусе

- Входное напряжение: 90-264V
- Выходное напряжение: 9Г18V
- Номинальный ток: 5А
- Рабочая температура: от 0° до +60°С

FE-50
Бесперебойный блок питания

НОВИНКА

- Фактическая мощность: 60W
- Входное напряжение: AC90V~264В 47~63Hz47~63Hz
- Выход: DC12V (01-09)=5А 9 каналов
- Вес: 2,088 кг
- Размер: 85×240×200 мм
- Под АКБ: 7-12 А/ч

Приемно-передающие устройства

FE-W-VB102P
Пассивный видеопередатчик по витой паре

- Дальность передачи видеосигнала по UTP CAT5: до 600м ч/б и до 400 м цветное
- Дальность при использовании с активным приемником 1500 м
- Клемная колодка под зажим

FE-W-VB106B
Пассивный видеопередатчик по витой паре

- Дальность передачи видеосигнала по UTP CAT5: до 600 м ч/б и до 400 м цветное
- Дальность при использовании с активным приемником 1500м
- Клемная колодка под зажим

FE-W-VB351R/ FE-W-VB351T
Приемник видео сигнала по витой паре

- 1 видео выход BNC
- 1 вход с витой пары под клеммы
- Регулировка расстояния, регулировка яркости для приемника

FE-W-VB408
Пассивный 4-х канальный видеопередатчик по витой паре

- Дальность передачи видеосигнала по UTP CAT5: до 600м ч/б и до 400м цветное
- Дальность при использовании с активным приемником 1500м

FE-W-VB801R
Активный приёмник видеосигналов на 8 каналов с автоматической регулировкой усиления

- Расстояние передачи (цв.): до 1500 м с пассивным передатчиком, до 2400 м с активным передатчиком
- Встроенная защита от скачков напряжения
- Усиление сигнала (в ручном режиме)
- Фильтр высокочастотных помех, цветность, полярность видеосигнала

FE-W-VB1610R
Активный приёмник видеосигналов на 16 каналов с автоматической регулировкой усиления

- Расстояние передачи (цв.): до 1500 м с пассивным передатчиком, до 2400 м с активным передатчиком
- Встроенная защита от скачков напряжения
- Усиление сигнала (в ручном режиме)
- Фильтр высокочастотных помех, цветность, полярность видеосигнала

FE-W-VB213&A
Комплект приемопередатчиков видеосигнала по витой паре на 600 м

- Цепь для передачи питания
- 1 канал под BNC, пассивный
- Витая пара под RJ-45

Идентификаторы

CARD Mifare S50

- Чип: Mifare 1K S50 (NXP)
- Возможности: Чтение/запись (защита паролем)
- Память: 1K-Byte EEPROM (16 секоторов)
- Частота: 13.56 MHz
- Толщина: 0.84 мм
- Материал: ПВХ, ПЭТ
- Поверхность: Ламинат (глянцевый)
- Рабочая частота: 13.56 MHz
- Размер: 86×54 мм

EM-Marine Clamshell Card

- Чип: TK4100 или TK28
- Совместима с модулем EM4100, EM4102
- Толщина: 1,8 мм

EM-Marine ISO Card

- Чип TK4100 или TK28
- Совместима с модулем EM4100, EM4102
- Толщина 0,8 мм
- Подходит для прямой сублимационной или офсетной печати

DS 1990A

- Микросхема-ключ TouchMemory с цветным держателем в сборе

FE-100
Кнопка выхода

- Напряжение коммутации: не более 30В
- Ток коммутации: не более 30мА
- Напряжение питания подсветки: 12В
- Размер: 80×40×22 мм

Специальные устройства

GPRS | SD | Цветной ЖК дисплей | Ик подсветка | Сенсорный экран

FE-VE 02
видеоглазок

- 1500 mAh литиевая батарея, 2 шт.
- USB разъем для зарядки
- Запись фото/видео автоматически
- Детектор движения
- Сигнализация и сохранение фото/видео
- Функция звонка

FE-VE 03
Wi-Fi видеоглазок

- 1500 mAh литиевая батарея+250 mAh встроенный аккумулятор
- Отправка MMS и SMS сообщений
- Запись фото/видео автоматически
- Детектор движения
- Сигнализация и сохранение фото/видео
- PC Sync для загрузки/выгрузки данных

Фото/видео ловушки

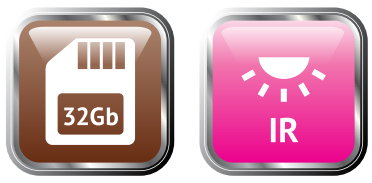

SD

Ик подсветка

FE-AC100

- Разрешение: 5 Mega Pixels Color CMOS
- Автоматический ИК фильтр
- Дисплей: 2” TFT, RGB, 262k
- Разрешение видео: 720P, 640×320, 320×160
- Замедленная съемка
- Питание батареи: 6V(8 шт. AA); адаптер: 12V
- Рабочая температура: от -25°C до 60°C (Влажность: 5%-90%)

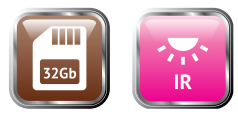

FE-AC200G
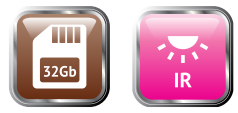
- Разрешение: 5 Mega Pixels Color CMOS
- Автоматический ИК фильтр
- Дисплей: 2” TFT, RGB, 262k
- Разрешение видео: 1080P, 720P, 640.320, 320.160
- Отправка MMS и E-mail
- Замедленная съемка
- Питание батареи: 6V(8 шт. AA); адаптер: 12V
- Рабочая температура: от -25°C до 60°C (Влажность: 5%-90%)